

# meditrans

a Proclinic Group company

sprzęt  
stomatologiczny

kwiecień – czerwiec 2024



Obserwuj nas:   

 [e-meditrans.pl](https://e-meditrans.pl)

# Spis treści

<b>UNITY</b>	3
<b>CYFROWA STOMATOLOGIA</b> skanery, drukarki 3D, systemy CAD/CAM	9
<b>RADIOLOGIA   RADIOGRAFIA</b>	16
<b>SPRZĘT SPECJALISTYCZNY</b> piaskowanie, skaling, endodoncja, chirurgia	19–25; 35
<b>MIKROSKOP</b>	26
<b>ENDODONCJA</b>	27
<b>SEDACJA WZIEWNA</b>	28
<b>AUTOKLAWY   STERYLIZACJA   KONSERWACJA</b>	30
<b>TURBINY   KĄTNICE</b>	33
<b>KOMPRESORY   POMPY</b>	38
<b>SERWIS</b>	39

## dział sprzętu



**Mateusz Brożek**  
KIEROWNIK DZIAŁU SPRZĘTU  
tel. 666 020 790  
mateusz@meditrans.pl



**Michał Kolej**  
SPECJALISTA DS. SPRZĘTU  
Piaskarki, Skalery, Lasery  
tel. 505 328 614  
michal.kolej@meditrans.pl



**Maciej Mazurkiewicz**  
SPECJALISTA DS. SPRZĘTU  
Unity  
tel. 728 407 310  
maciej.mazurkiewicz@meditrans.pl



**Mariusz Kowalczyk**  
SPECJALISTA DS. SPRZĘTU  
tel. 666 020 782  
mariusz.kowalczyk@meditrans.pl



**Mariusz Miśkiewicz**  
SPECJALISTA DS. SPRZĘTU  
Mikroskopy  
tel. 728 407 306  
mariusz.miskiewicz@meditrans.pl

## dział cad/cam



**Jacek Bucki**  
KIEROWNIK DZIAŁU CAD/CAM  
tel. 883 350 709  
e-mail: jacek.bucki@meditrans.pl



**Marta Tołpa**  
SPECJALISTA DS. CAD/CAM  
tel. 728 407 307  
e-mail: marta.tolpa@meditrans.pl

## Chirana CHEASY Easy

Ten model może zostać wyposażony w 5 narzędzi na stoliku lekarza oraz od 2 do 4 narzędzi dla asysty na pantograficznym, regulowanym ramieniu. Ergonomiczny fotel daje możliwość zaprogramowania 4 ulubionych pozycji pracy - to znacząco ułatwia przygotowanie pacjenta do leczenia. Unit został zaprojektowany tak, by skrócić również czas jego dezynfekcji - wiemy, że im szybciej zostanie przeprowadzona, tym wcześniej skończysz pracę i będziesz mógł cieszyć się czasem wolnym. Tu liczy się każda chwila.

### Blok spluwaczki

ruchoma, obrotowa, ceramiczna miska z funkcją sterylizacji, programowanie czasu napełniania kubka i opłukiwania spluwaczki, opcjonalnie: kartridż Sterisil do oczyszczania i uzdatniania wody wykorzystywanej przez unit, systemy ssania z pompką mokrą i suchą: DURR, CATTANI, systemy ślinociągu Chirana



### Stolik asysty

na 2 lub 4 rękawy (rękaw ślinociągu, rękaw ssaka, strzykawkodmuchawka, lampa polimeryzacyjna), kilka opcji ramienia: proste, przedłużone obrotowe lub pantograficzne

### Dodatkowe wyposażenie

możliwe różne rodzaje ramion lampy (przedłużone ramie do lampy FARO, kolorowa osłona z tworzywa, technologia oświetleniowa TheiaTech), ramie monitora, monitor, funkcja dezynfekcji rękawów narzędzi, czysta woda do unitu lub narzędzi z butelki (niezależna od sieci wodociągowej)

### Stolik lekarza z miejscem na 5 narzędzi

na pantograficznym ramieniu lub wózku; dolny lub górny system prowadzenia rękawów



### Dopasuj kolor do swoich potrzeb

Chirana EASY standardowo dostarczana jest w kolorze białym z kolorowym krzesłem według wyboru klienta. Dla wymagających klientów oferujemy również możliwość szerokiego wyboru rozwiązań kolorystycznych unitu stomatologicznego.

### Sterownik nożny

prosty włącznik narzędzi, sterownik z funkcją kontroli sprawy, wielofunkcyjny sterownik dający pełną kontrolę nad unitem i fotelem, opcjonalnie: wersja bezprzewodowa (zgodnie z Dyrektywą 2014/53/UE)



Stwórz swój własny,  
idealny unit na  
[konfigurator.chirana.pl](http://konfigurator.chirana.pl)



**Maciej Mazurkiewicz**

tel. 728 407 310  
[maciej.mazurkiewicz@meditrans.pl](mailto:maciej.mazurkiewicz@meditrans.pl)

## Chirana CHEASY 'L'ift

Model ten postawiony jest na bloku spluwaczki, przez co staje się unikalny - blok zamontowany jest do podłogi, dzięki czemu jest bardzo stabilny. Stolik lekarza z 5 narzędziami nie ogranicza ruchów, a bardzo elastyczne rękawy dają wrażenie jakby Twoje narzędzia stały się bezprzewodowe. W modelu tym stolik asysty może być wyposażony w 2 lub 4 narzędzia.

### Blok spluwaczki

ruchoma, obrotowa, ceramiczna miska z funkcją sterylizacji, programowanie czasu napełniania kubka i opłukiwania spluwaczki, opcjonalnie: kartridż Sterisil do oczyszczania i uzdatniania wody wykorzystywanej przez unit, systemy ssania z pompą mokrą i suchą: DURR, CATTANI, systemy ślinociągu Chirana

### Stolik asysty

na 2 lub 4 rękawy (rękaw ślinociągu, rękaw ssaka, strzykawko-dmuchawka, lampa polimeryzacyjna), kilka opcji ramienia: proste, przedłużone obrotowe lub pantograficzne

### Sterownik nożny

prosty włącznik narzędzi, sterownik z funkcją kontroli sprayu, wielofunkcyjny sterownik dający pełną kontrolę nad unitem i fotelem, opcjonalnie: wersja bezprzewodowa (zgodnie z Dyrektywą 2014/53/UE)



Stwórz swój własny,  
idealny unit na  
[konfigurator.chirana.pl](http://konfigurator.chirana.pl)





od **59000 zł****Dodatkowe wyposażenie**

możliwe różne rodzaje ramion lampy (przedłużone ramię do lampy FARO, kolorowa osłona z tworzywa, technologia oświetleniowa TheiaTech), ramię monitora, monitor, funkcja dezynfekcji rękawów narzędzi, czysta woda do unitu lub narzędzi z butelki (niezależna od sieci wodociągowej)

**Stolik lekarza z miejscem na 5 narzędzi**

na pantograficznym ramieniu lub wózku; dolny lub górny system prowadzenia rękawów

**Dopasuj kolor do swoich potrzeb**

Chirana EASY standardowo dostarczana jest w kolorze białym z kolorowym krzesłem według wyboru klienta. Dla wymagających klientów oferujemy również możliwość szerokiego wyboru rozwiązań kolorystycznych unitu stomatologicznego.

**Maciej Mazurkiewicz**

tel. 728 407 310

maciej.mazurkiewicz@meditrans.pl

## Chirana CHEESE 'E'ffective

W tym modelu stolik lekarza może być wyposażony w 6 narzędzi, stolik asysty w 4, a elastyczne, bardzo długie rękawy pozwalają na swobodną pracę. Sterowanie unitem ułatwia intuicyjny panel dotykowy, a zastosowany system elektroniki analogowej całkowicie minimalizuje ryzyko wystąpienia usterek. Model wyposażony jest w lampę renomowanej firmy Faro.

Design unitu podkreśla jego doskonałą jakość, która nie zawiedzie nawet najbardziej wymagających stomatologów.

### Blok spluwaczki

przechodząca, obrotowa, ceramiczna miska z funkcją sterylizacji, programowanie czasu napełniania kubka i opłukiwania spluwaczki, opcjonalnie: kartridż Sterisil do oczyszczania i uzdatniania wody wykorzystywanej przez unit, systemy ssania z pompą mokrą i suchą: DURR, CATTANI, systemy ślinociągu Chirana

### Stolik asysty

na 2 lub 4 rękawy (rękaw ślinociągu, rękaw ssaka, strzykawko-dmuchałka, lampa polimeryzacyjna), kilka opcji ramienia: proste, przedłużone obrotowe lub pantograficzne

**Stolik lekarza z miejscem na 4 lub 6 narzędzi**  
na pantograficznym ramieniu lub wózku; dolny lub górny system prowadzenia rękawów

### Dodatkowe wyposażenie

możliwe różne rodzaje ramion lampy (przedłużone ramię do lampy FARO, kolorowa osłona z tworzywa, technologia oświetlenia TheiaTech), ramię monitora, monitor, funkcja dezynfekcji rękawów narzędzi, czysta woda do unitu lub narzędzi z butelki (niezależna od sieci wodociągowej)



### Sterownik nożny

prosty włącznik narzędzi, sterownik z funkcją kontroli sprayu, wielofunkcyjny sterownik dający pełną kontrolę nad unitem i fotelem, opcjonalnie: wersja bezprzewodowa (zgodnie z Dyrektywą 2014/53/UE)



Stwórz swój własny,  
idealny unit na  
[konfigurator.chirana.pl](http://konfigurator.chirana.pl)



**Maciej Mazurkiewicz**  
tel. 728 407 310  
[maciej.mazurkiewicz@meditrans.pl](mailto:maciej.mazurkiewicz@meditrans.pl)

## Chirana SMILE Mini 04

Płynność ruchów, brak usterek, łatwość dezynfekcji, stolik lekarza z 4 narzędziami to cechy wiodące tego modelu. A to wszystko za cenę bardziej niż rozsądną! Porównaj model z innymi na rynku i postaw na ekonomiczne rozwiązanie - tu stać Cię na jakość.

To także bardzo dobry wybór w gabinetach, gdzie każdy centymetr wolnej przestrzeni ma znaczenie.



Stwórz swój własny,  
idealny unit na  
[konfigurator.chirana.pl](http://konfigurator.chirana.pl)



od 39000 zł

## Chirana CHEESE Uni

Dzięki wyjątkowemu systemowi prowadzenia rękawów z unitu tego mogą korzystać osoby zarówno prawo, jak i leworęczne, bez ingerencji w fotel. To bardzo istotne w gabinetach, gdzie pracuje kilku stomatologów. Stolik lekarza może zostać wyposażony w 5 narzędzi, natomiast asysty w 2 lub 4. Funkcjonalność i solidność to główne zalety tego modelu.

Zobacz sam i przekonaj się, że to unit, który wyróżnia się na rynku.



**Maciej Mazurkiewicz**  
tel. 728 407 310  
[maciej.mazurkiewicz@meditrans.pl](mailto:maciej.mazurkiewicz@meditrans.pl)



od 49000 zł

# KAVO UNIQA



zapytaj  
o aktualną cenę  
tel. 666 020 790

## PAKIET START

- System wody destylowanej
- Podstawa tacki z tackami
- Lampa diodowa KaVo 540 LED
- Mikrosilnik KaVo INTRAMatic LUX 703 KL
- Złączka KaVo MULTiflex LUX 465 LED
- Turbina KaVo EXPERTmatic E680 L
- Kątnica KaVo EXPEaRTmatic E20 L
- Skaler PiezoLED
- Zawór spluwaczkowy
- Sterownik nożny bezprzewodowy
- Płyta montażowa
- System higieny wewnętrznej unitu
- DEKAMAT



## Kamera wewnątrzustna KP Cam



6900 zł

Kamera wewnątrzustna z monitorem oraz wbudowanym komputerem opartym na systemie Android.

- Wysokiej jakości soczewka podnosi jakość obrazu dzięki realistycznej dokładności kolorów.
- Ergonomiczny, lekki uchwyt 106 g z dwukierunkowymi przyciskami do łatwej regulacji kąta.
- Wysoka rozdzielczość 1920 x 1080 pikseli
- System podświetlenia LED z 10 poziomami jasności
- Duży, kolorowy, dotykowy ekran 21,5" z wbudowanym komputerem ALL-in-one
- Posiada funkcję edycji zdjęć i nagrywania wideo dla bardziej efektywnej komunikacji lekarz-pacjent.
- Mocowanie do masztu lampy unitu

Producent: Woodpecker





# Smile SCAN

Where Smiles Meet Precision

Nowoczesny  
skaner wewnętrzny  
wspierany przez sztuczną  
inteligencję (AI)

HIT  
CENOWY

Smile Scan  
38 000 zł

ZAPROJEKTOWANY  
DLA WYGODY  
I FUNKCJONALNOŚCI



Poznaj wiele korzyści nowoczesnego skanera wewnątrzustnego w którym jakość przewyższa cenę.

- **ULTRA LEKKI** o wadze 251 g sprawia, że obsługa jest prostsza i bardziej przyjazna dla użytkownika
- **JEDEN Z NAJSZYBSZYCH** skanerów na rynku
- Wyjątkowa **PRECYZJA do 20 µm** charakteryzuje się perfekcyjnym odwzorowaniem detali
- **Dwa rozmiary końcówek** to łatwiejszy proces skanowania dopasowany do potrzeb Twojego pacjenta
- **Brak opłat licencyjnych**
- **Darmowa chmura** do przechowywania skanów oraz wygodny dostęp z dowolnego miejsca
- **Prosta i szybka instalacja** on-line w 15min
- **Łatwe podłączenie skanera** za pomocą jednego kabla USB
- Możliwość instalacji na wielu komputerach
- **2 lata gwarancji** w cenie oraz **bezpłatne wsparcie** techniczne
- System **nie wymaga kalibracji**

NOWOŚĆ

- **Elastyczność obsługi** z poziomu komputera, przeglądarki internetowej i urządzenia mobilnego.
- **Pracy w trybie offline**, umożliwiającą skanowanie i dostęp do danych w dowolnym miejscu i czasie.

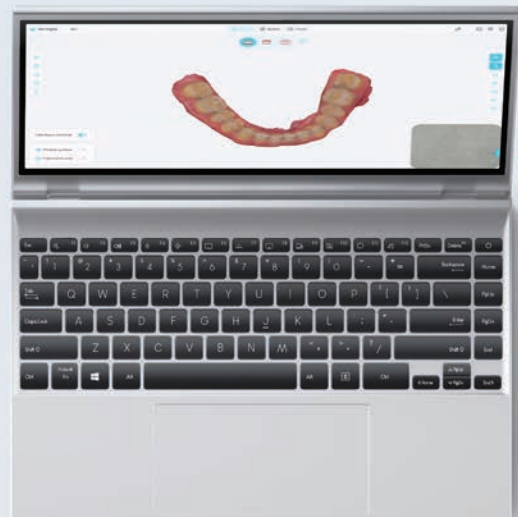

# Skannery wewnętrzne 3Shape TRIOS. Doskonalone przez 5 generacji.

3shape 

## TRIOS 5 bezprzewodowy

Ergonomia na najwyższym poziomie.  
Technologia skanowania bez wysiłku.  
Higiena z założenia.

TRIOS 5 został stworzony tak, aby idealnie pasował do każdej dłoni. To nowy standard higieny. Moduł ScanAssist zapewnia skanowanie niezależnie od strategii. Możesz się więc skupić na doskonałej opiece, pacjenta.

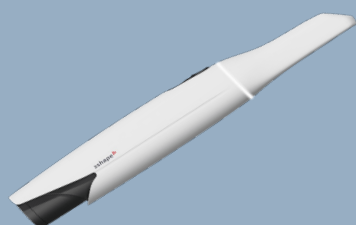

99000 zł

## TRIOS 4 bezprzewodowy

2-in-1 technologia bezprzewodowa.  
Inteligentny licznik kalibracji.  
Gotowość do skanowania  
w ciągu kilku sekund.

Z TRIOS 4 będziesz gotowy do zabiegu w kilka sekund. To wszystko dzięki technologii SmartTip. Możesz cieszyć się nieograniczoną możliwością skanowania! Za każdym razem zrobisz doskonałe wrażenie na swoich pacjentach!

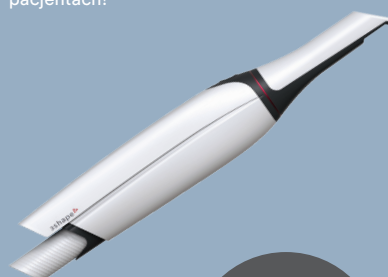

83000 zł

## TRIOS 3 przewodowy

Sprawdzona technologia.

Wielokrotnie nagradzany skaner Trios 3 umożliwia szybkie skanowanie i wysyłanie. Dzięki trzem aplikacjom i skanom 3D w realistycznych kolorach, będziesz mógł skutecznie angażować swoich pacjentów.

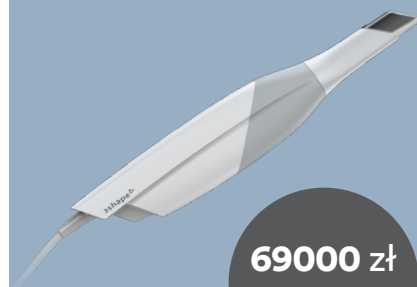

69000 zł  
BESTSELLER

83000 zł  
WiFi

Cena skanera zawiera roczną subskrypcję 3 Shape Trios. Przed upływem pierwszego roku użytkowania, klient ma prawo zrezygnować z opłacania subskrypcji na kolejne lata.



Teraz najnowszy **TRIOS MOVE+** w wersji **Stand Alone**  
kompatybilny ze wszystkimi skanerami Trios

**29 000 zł**

TRIOS MOVE+ to lekki, doskonale wyważony stojak wyposażony w specjalnie zaprojektowany komputer przeznaczony do użytku ze wszystkimi skanerami 3Shape TRIOS, który zapewnia szybkie i płynne skanowanie od samego początku pracy. W pełni regulowane ramię monitora sprawia, że Ty i Twój pacjent możecie wygodnie korzystać z cyfrowych skanów.

dział **CAD/CAM**



**Jacek Bucki**  
tel. 883 350 709  
e-mail:  
jacek.bucki@meditrans.pl



**Marta Tołpa**  
tel. 728 407 307  
e-mail:  
marta.tolpa@meditrans.pl



# TRIOS 5

Inteligentna technologia skanowania, zaprojektowana z myślą o poprawie higieny, ergonomii oraz łatwości skanowania.

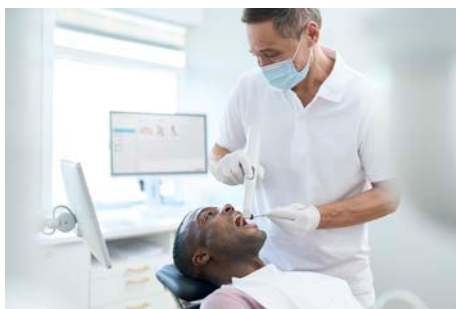

TRIOS 5 Pod  
**99 000 zł**



Prosty  
higieniczny  
ergonomiczny

3shape



**30% mniejszy i 20% lżejszy** w porównaniu do TRIOS 4. Waga: 299 g. Wymiary: 3,8 cm. x 3,7 cm. x 26,6 cm.

Zamknięta konstrukcja końcówki **znacznie zwiększa higienę**, a rękawki jednorazowego użytku zakładane przed skanowaniem zapewniają dodatkową warstwę ochronną.

**Pierścień LED** wskazuje, kiedy skaner jest gotowy do pracy.

Funkcja **ScanAssist** zapewnia łatwiejsze skanowanie niezależnie od strategii.

Dzięki ulepszonej **technologii baterii** zeskanujesz ok. 33 pacjentów na jednej baterii.



TRIOS 5  
MOVE+  
**128 000 zł**



Odwiedź **SHOWROOM** naszej Akademii:  
ul. Lawendowa 18,  
60-185 Skórzewo (pod Poznaniem)



**DOŁĄCZ DO NAS:**  
/AkademiaCadCamExpertise



59 000 zł

## Cyfrowy łuk twarzowy ZEBRIS for CERAMILL

Zebri for Ceramill to nowoczesne rozwiązanie, które szybko i łatwo rejestruje trajektorie stawów skroniowo-żuchwowych pacjenta, łącząc skanery wewnątrzustne z systemami CAD/CAM. Komunikacja z laboratorium odbywa się całkowicie cyfrowo, a dane można łatwo przenieść do wirtualnego artykulatora i oprogramowania CAD. Zebri for Ceramill umożliwi pracę zarówno na pojedynczych zębach, jak i uzupełnieniach pełnołukowych.

Dzięki lekkiej, bezprzewodowej konstrukcji łuku twarzowego możliwa jest szybka i łatwa rejestracja w sposób całkowicie cyfrowy. To pozwala na szeroką diagnostykę funkcjonalną, eliminując potrzebę uciążliwej manualnej obróbki. Zebri for Ceramill nie tylko oszczędza czas niezbędny do tworzenia kompleksowej dokumentacji pacjenta, ale również zapewnia precyzyjne dopasowanie uzupełnień, minimalizując konieczność ręcznego dostosowania.



AMANGIRRBACH

**DLA BARDZIEJ DOKŁADNYCH  
WYNIKÓW PROTETYCZNYCH  
& NATYCZMIASTOWEGO PRZESŁANIA  
DANCYH DO LABORATORIUM**



125 000 zł

### Frezarka Ceramil Motion 2

Niezawodna frezarka CAD/CAM, stworzona z myślą o laboratoriach dentystycznych, które pragną osiągnąć najwyższą jakość i efektywność w pracy. Intuicyjne oprogramowanie CAM zapewnia płynną pracę i skraca czas potrzebny na przygotowanie produkcji, dzięki czemu wykonasz więcej prac w krótszym czasie. Ceramil Motion 2 dzięki dostępności trzech pakietów daje możliwość frezowania na mokro oraz na sucho. Kompaktowa konstrukcja frezarki zapewnia idealne dopasowanie do laboratorium, niezależnie od dostępnego miejsca. Obsługuje szeroką gamę materiałów, od ceramiki po metale.

#### Dane techniczne:

- Kompatybilna z polimerami, metalami, ceramiką, hybrydami i tlenkiem cyrkonu
- Sterowanie 5-osiowe
- Sprężone powietrze: 50 l/min przy 6 barach
- Wymiary (gł. x szer. x wys.): 595 x 530 x 780 mm
- Tryby przetwarzania na sucho i na mokro
- Pobór mocy: 250W
- Wysokowydajne wrzeciono o bardzo wysokiej częstotliwości (100 000 obr./min)
- 6-krotny zmieniacz narzędzi w tym zarządzanie narzędziami zastępczymi
- Waga: 78 kg



187 000 zł

### Frezarka Ceramil Motion 3

Została zaprojektowana z myślą o najbardziej wymagających użytkownikach. Oferuje niezrównaną szybkość, precyzję oraz możliwość obróbki praktycznie każdego materiału. Ta frezarka została wyposażona w czytnik RFID, który rozpoznaje wszystkie używane materiały oraz optymalizuje ich wykorzystanie. Kompatybilna ze wszystkimi uchwytami i przejściówkami. Funkcja komunikacji komend sprawia, że obsługa frezarki staje się niezwykle łatwa. Krok po kroku poprowadzi Cię przez proces produkcji, eliminując błędy i zapewniając doskonałe rezultaty. Jednym z najważniejszych atutów Ceramil Motion 3 jest jej wszechstronność - możliwość frezowania na mokro i sucho.

#### Dane techniczne:

- Frezowanie na mokro/sucho
- Najwyższy poziom estetyki dzięki otwartemu uchwytowi C-Clamp.
- Praca w poziomie Ti-Base w materiałach ceramicznych
- Frezowanie w trybie HD dzięki frezom 0.3 mm pozwala na najwyższy poziom detalu
- Praca w materiałach w dyskach 98 jak i kostkach typu Emax. Wybierz materiał i wytnij w CAM Ceramil Move
- Dzięki niezawodnym strategiom frezowania oszczędzasz czas i narzędzia
- Cyfrowy „workflow”
- Autokalibracja
- Intuicyjne oprogramowanie
- Wyświetlacz 10”
- Kamera HD wewnątrz urządzenia
- Cyfrowy interfejs AG.Live
- Technologia RFID zapewniająca optymalne wykorzystanie materiałów

formlabs

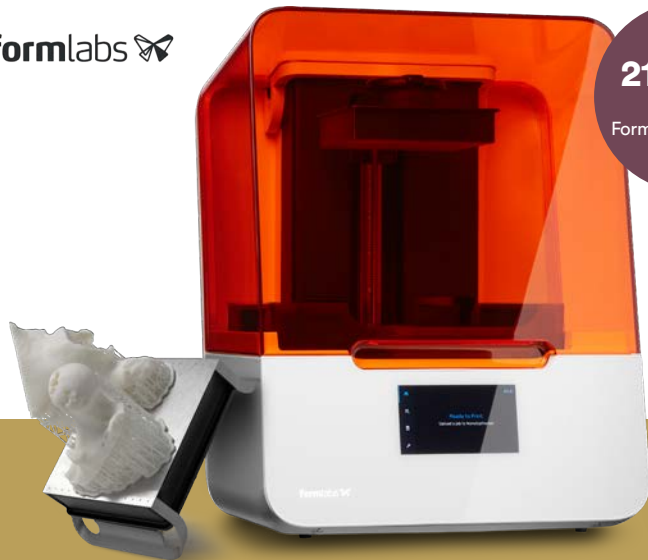

21900 zł

drukarka  
Formlabs Form 3B+

~~31980 zł~~  
OSZCZĘDZASZ  
2080 zł

PAKIET GOLD  
29900 zł

Pakiet zawiera:  
Formlabs Form 3B+  
+ FormWash  
+ FormCure  
+ stolik roboczy V2  
+ miska na żywicę  
+ zestaw wykończeniowy

## Drukarka Formlabs Form 3B+ LFS

- Wymiary platformy roboczej: 14.5 x 14.5 x 18.5 cm
- Rozdzielczość XY 25 mikronów
- Moc lasera 250 mW
- Możliwość wydruku 9 modeli na raz

## Form Wash i Form Cure

- Form Wash - automatyczna myjka zapewnia dokładne i bezproblemowe czyszczenie
- Form Cure - komora do naświetlania i wygrzewania modeli zapewnia optymalną dokładność

## ŻYWICE Formlabs Dental

1370 zł



### Surgical Guide Resin 1L

żywica do druku  
stomatologicznych  
prowadnic chirurgicznych

740 zł



### Model Resin V2, V3 1L

żywica do druku  
modeli w kolorze  
kości słonowej

2750 zł



### Temporary CB 1L

do druku tymczasowych  
koron, mostów,  
licówek, nakładów  
Kolory: A2; A3; B1; C2; B/L

1930 zł



### Dental LT Clear V2 1L

żywica do druku szyn  
okluzyjnych, szablonów  
implantologicznych

4300 zł



### Permanent Crown 1L

żywica do druku  
ostatecznych koron,  
mostów, licówek, nakładów  
Kolory: A2; A3; B1; C2

1650 zł

BASE

2200 zł

TEETH



### Denture Teeth/Base 1L

żywica do druku protez  
Kolory Teeth:  
A2; A3; A3,5; B1; B2  
Kolory Base: LP; OP; RP; DP

Teraz żywice Formlabs dostępne również w ekonomicznych opakowaniach 5l

5500 zł



### Surgical Guide Resin 5L

7700 zł



### Dental LT Clear 5L

2990 zł



### Model Resin 5L

NOWOŚĆ

1245 zł



### Resin Pump

System pompowania żywicy do drukarek 3D serii Form 3, które płynnie dostarcza żywicę z 5L pojemników bezpośrednio drukarki. Zmniejsz ilość odpadów o 86%, zwiększ wydajność dzięki rzadszym wymianom wkładów oraz obniża koszty zakupu żywic o około 20%.





29000 zł



**NOWY W PEŁNI AUTOMATYCZNY BIURKOWY SKANER 3D SMART OPTICS MINI TO PRAKTYCZNE I TANIE ROZWIĄZANIE**

Idealny zarówno dla początkujących, jak i zaawansowanych techników, którzy chcą łatwo, szybko i dokładnie skanować i produkować we własnym zakresie. Otwarta konstrukcja umożliwia użytkownikowi szybkie działanie w obszarze skanowania oraz daje możliwość skanowania modeli w artykulatorze. Niewielki rozmiar jest również atutem, ponieważ umożliwia skanowanie nawet przy ograniczonej przestrzeni. Smart optics mini zawiera również wiele zaawansowanych rozwiązań dostępnych na życzenie klienta. Podstawowy moduł jest zaprojektowany w taki sposób, aby zawierał najważniejsze wskazania protetyczne i ortodontyczne. Smart optics mini ma budowę modułową i w razie potrzeby można ją rozbudować.

Wymiary skanera	337 x 354 x 313 mm
Pole pomiarowe	(XxYxZ) 80 x 60 x 85 mm
Dokładność	6 µm
Kamera o wysokiej rozdzielczości	1,6 MP
Waga	9.5 kg
Zasilanie	100 – 240 VAC, 50/60 Hz
Wejścia	1 x USB, 1 x Power
Kolor obudowy	czarny i biały
Gwarancja	24 miesiące
Zestaw zawiera:	1 x skaner smart optics mini; 1 x uniwersalna płytko zawierająca podkładki adhezyjne; 1 x 3d model do kalibracji; 1 x kabel USB; 1 x kabel sieciowy; 1 x dental scan z danymi do kalibracji

**Dodatkowe opcje wyposażenia**

**Smart Optics Comfort Mode**

Rozszerzenie funkcji Smart Optics Mini, które zawiera aktualizację prędkości, o około 25%, a także oferuje następujące funkcje:

- **Speed Update** - przyspieszenie skanowania o 25%
- **Universal project** - tryb skanowania dowolnych obiektów
- **Automatic Cutting Plane** - automatyczne usuwanie artefaktów
- **Correction Scan** - możliwość korekty skanów
- **Autoarticulation** - automatyczna artykulacja modeli
- **Color/Monochrom texture** - możliwość skanowania kolorowego i czarno-białego

2900 zł



2050 zł



**multidie**

Uchwyt do oddzielnego skanowania filarów

1800 zł



**Mini Model Holder**

45000 zł



**Vinyl Open Air + DentalScan**

Nowoczesny wygląd i szybka praca dzięki ukierunkowanej łatwości obsługi. Szeroki zakres funkcji przy umiarkowanej cenie i wysokiej dokładności 6 µm, 1,4MP. Skanowanie modelu 16 sekund, pasowanie 13 sekund.

50000 zł



**Vinyl HR + DentalScan**

Ultra dokładny skaner - 4µm, 2,8MP, skanowanie modelu 18 sekund, pasowanie 17 sekund. Wysoka precyzja i wydajność dla ambitnych laboratoriów dentystycznych oraz praktyk implantologicznych.

55000 zł



**Vinyl UXD + DentalScan**

Vinyl UXD to innowacyjny skaner wyposażony w dwie kamery o wysokiej rozdzielczości i zaawansowany czujnik 3D, umożliwiający wybór trybu skanowania i dostosowanie rozdzielczości, co pozwala zaoszczędzić czas. Tryb UX z gestami dłoni umożliwia użytkownikowi dowolne określanie kolejności skanowania, a powiększona płytko systemowa ułatwia skanowanie większych artykulatorów.

11100 zł

## MINISTAR S

Urządzenie do formowania ciśnieniowego, które wykorzystuje technologie skanowania. Skaner odczytuje zakodowany materiał, umożliwiając zaprogramowanie wszystkich ważnych parametrów, takich jak czas nagrzewania, temperatura i czas chłodzenia. Precyzyjne wyniki formowania ciśnieniowego są osiągnięte w bardzo szybkim czasie dzięki niezwykłemu podgrzewaczowi i ciśnieniu robocznemu 4,0 bar.



720 zł  
Soft



800 zł  
Medium

850 zł  
Hard

### CA®

Twardo-elastyczne folie do korekty ustawienia zębów za pomocą estetycznych szyn CA®. Dostępne 3 rodzaje: soft (0,5 mm), medium (0,625 mm), hard (0,75 mm).

Opakowanie 100szt.

156 zł  
opk.



### ISOFLAN

Folia izolacyjna w technologii szynowej do wszystkich twardo-elastycznych folii. Grubość 0,1 mm.

Opakowanie 100 szt.

748 zł  
opk.



### DURAN

Twardo-elastyczna, przezroczysta folia retencyjna. Grubość 1mm.

Opakowanie 100 sztuk.

od 729 zł  
opk.



### DURAN +

Twardo-elastyczna, przezroczysta folia retencyjna pokryta jednostronnie folią izolacyjną. Dzięki temu, proces tłoczenia zostaje skrócony o jeden etap, ponieważ nie ma już konieczności wcześniejszego głębokiego tłoczenia oddzielnie folii izolacyjnej.

Opakowanie 100 sztuk.

## 3Shape Clear Aligner Studio

Zaawansowane, kompleksowe rozwiązanie dla laboratoriów i klinik, które umożliwia cyfrowe zaplanowanie leczenia nakładkowego. Oprogramowanie zapewnia analizę ortodontyczną, planowanie etapów leczenia aparatem nakładkowym oraz przygotowania do produkcji nakładek.

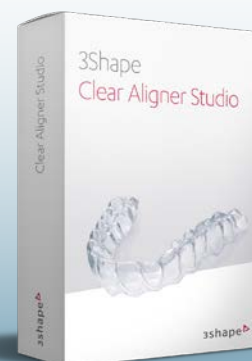

13800 zł\*

\*Cena oprogramowania przy zakupie skanera 3shape TRIOS

12000 zł

NOWOŚĆ

# Xpect Vision

## Cyfrowy, wewnątrzustny czujnik RVG

### Rewolucja w obrazowaniu dentystycznym dzięki technologii zliczania fotonów

#### BEZPOŚREDNIE OBRAZOWANIE ZAPEWNI WYRAŹNIEJSZE OBRAZY I WYSOKĄ NIEZAWODNOŚĆ

Ze względu na wysokie wymagania techniczne i koszty, liczenie fotonów jest nową technologią w klinicznej tomografii komputerowej. Xpect Vision jako pierwszy na świecie zastosował tę technologię w stomatologii, co skutkuje obrazowaniem bezpośrednim, unikaniem interferencji rozpraszania światła z konwencjonalnego obrazowania pośredniego i zapewnia powtarzalność obrazu. Szeroki zakres dynamiczny eliminuje czasochłonne precyzyjne dostrajanie ekspozycji w celu uzyskania obrazu klinicznego. Dostosuj kontrast i jasność, aby spełnić różne wymagania kliniczne.

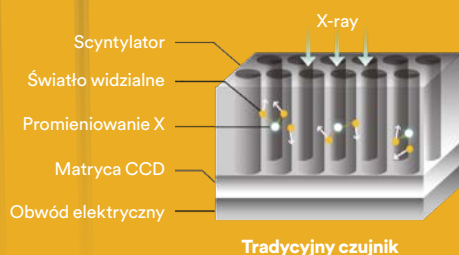

Tradycyjny czujnik

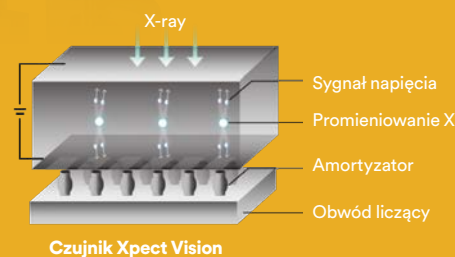

Czujnik Xpect Vision

#### JEDEN Z NAJCIEŃSZYCH CZUJNIKÓW RVG NA RYNKU. ERGONOMICZNA KONSTRUKCJA MAKSYMALIZUJĄCA KOMFORT PACJENTA.

Czujnik jest dostępny w 2 rozmiarach, zarówno dla dorosłych, jak i dzieci, lepiej spełniając różne wymagania kliniczne. Aby lepiej ułatwić diagnozowanie pacjentów, czujnik Xpectvision ma bardziej zwartą konstrukcję, gwarantując jednocześnie odpowiednią powierzchnię czujnika. Pozycjonery czujników pomagają w szybkim pozycjonowaniu, znacznie zmniejszając dyskomfort pacjentów i poprawiając efektywność diagnostyczną

#### NAJNOWOCZEŚNIEJSZA TECHNOLOGIA I SUROWE TESTY ZAPEWNIAJĄ NIEZRÓWNNĄ TRWAŁOŚĆ

Czujnik wewnątrzustny Xpectvision wykorzystuje układy scalone na bazie krzemionki zamiast tradycyjnego materiału, jodku cezu, co pozwala uniknąć nieostrego obrazu lub pogorszenia wydajności. Ponad 500 000 ekspozycji i ponad 100 000 testów zginania kabli zapewnia wydajność w różnych warunkach pracy. Odporna na wstrząsy i wodoodporna obudowa bezpiecznie chroni czujnik.



Obrazy kliniczne

Zapraszamy do kontaktu  
z naszym **specjalistą**  
tel. 666 020 790



## Fona XDC

**Innowacyjny punktowy aparat rentgenowski spełniający najbardziej rygorystyczne wymagania zarówno czujników cyfrowych, jak i błon RTG.**

Skomputeryzowana jednostka wyposażona w płaską klawiaturę i cyfrowy wyświetlacz, zapewniająca pełną kontrolę nad generowanym promieniowaniem. Z ogniskiem 0,4 x 0,4 mm, czytelnym panelem oraz doskonałą konstrukcją ramion nożycowych tworzy doskonały produkt spozycjonowany w absolutnej czołówce rentgenów punktowych dostępnych na rynku.

### + System Radiografii cyfrowej FONA StarX PRO

Radiografia przewodowa z czujnikiem typu CMOS wykonanym w unikalnej technologii Csl „micro-columnar structure” o bardzo wysokiej rozdzielczości. Jego unikalną zaletą jest niezwykła łatwość użycia także dla osób, które nie mają doświadczenia w obsłudze komputera.

### + fartuch ochronny

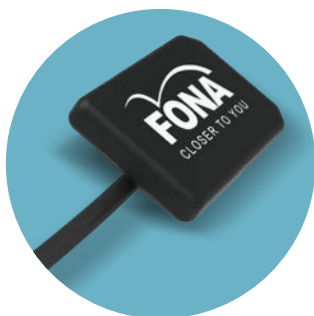

## Pantomograf Fona ART PLUS

**Rentgen panoramiczny FONA ART PLUS to zawsze udane zdjęcia, komfortowe użytkowanie, doskonała jakość obrazu, minimalne wymagania przestrzenne. Posiada czujnik cdte-cmos z bezpośrednią konwersją promieniowania bez warstwy scyntylicyjnej.**

Opatentowane zastosowanie technologii detektora CdTe pozwala na uzyskanie ponad 4200 obrazów o różnej głębi ostrości podczas jednej ekspozycji panoramicznej. Dzięki zastosowaniu narzędzia automatycznej ostrości oprogramowanie automatycznie przechodzi do najbardziej ostrej warstwy, dzięki czemu koryguje obszary z niewyraźnym obrazem bez konieczności wykonania dodatkowych ekspozycji.

### + komputer oraz monitor medyczny

### + fartuch ochronny

### + projekt osłon stałych





zapytaj  
o aktualną cenę  
tel. 666 020 790



## VistaRay 7

**Szybkie wykonanie zdjęć rentgenowskich w wysokiej jakości!**

Czujniki rentgenowskie firmy DÜRR DENTAL produkowane w Niemczech, gwarantują stałą, wysoką jakość i dużą przydatność diagnostyczną. VistaRay 7 to wysoka rozpoznawalność szczegółów przy najmniejszej dawce promieniowania. Dzięki wyraźnemu obrazowaniu w skali szarości skutecznie można wykrywać ubytki próchnicowe D1. Zastosowana w VistaRay 7 nowoczesna technologia CMOS gwarantuje szybkie przesyłanie obrazów, przy zachowaniu dużej szczegółowości (np. widoczność pilników ISO 06) co sprawia, że VistaRay 7 w obszarze endodoncji i kontroli zębów filarów jest wartościowym uzupełnieniem technologii płyt pamięciowych. Czujnik rozpoczyna pracę od razu po podłączeniu do gniazda USB.



zapytaj  
o aktualną cenę  
tel. 666 020 790



## Aparat Punktowy VistaIntra DC

**Wysokiej klasy lampa rentgenowska, umożliwiająca wykonywanie zdjęć wewnątrznych w doskonałej jakości. Wyróżnia się wzorcową ergonomią i jest idealnie przystosowana do płyt pamięciowych firmy DÜRR DENTAL.**

Nowoczesna technologia DC w urządzeniu VistaIntra zapewnia wysoką powtarzalność dawki rentgenowskiej, a zatem pewną, znakomitą jakość zdjęć. Ponadto redukuje ona dawkę promieniowania u pacjenta o ponad 25% w porównaniu z konwencjonalnymi generatorami AC. VistaIntra można wygodnie i precyzyjnie pozycjonować, a wybór obszaru zębowego jest wyjątkowo prosty.

### NAJWAŻNIEJSZE CECHY:

- Nowoczesny, smukły design zapewniający łatwe i dokładne pozycjonowanie
- Prosta obsługa i wysoka ergonomia
- Idealna współpraca z płytami pamięciowymi i czujnikiem firmy DÜRR DENTAL
- Wysoka niezawodność i długa żywotność głowicy rentgenowskiej
- Regulowane wartości mA i kV
- Lampa DC z ogniskiem 0,4 mm

## Pantomograf DEXIS OP 3D

zapytaj  
o aktualną cenę  
tel. 666 020 790

Łączy ze sobą rozwiązania innowacji produktowej i technologicznej, które w połączeniu z wieloletnim doświadczeniem dały efekt w postaci najbardziej zaawansowanego aparatu, jakim jest OP 3D.



## Pantomograf DEXIS OP 3D Pro

zapytaj  
o aktualną cenę  
tel. 666 020 790

**Najnowszej generacji aparat RTG do wykonywania zdjęć pantomograficznych, cefalometrycznych oraz tomograficznych w technologii wiązki stożkowej.**

Wielosilnikowa głowica sterowana komputerem może wykonywać skomplikowany ruch w płaszczyźnie poziomej, co pozwala na uzyskiwanie bardzo dużej ilości różnych projekcji, w tym tomografii CBCT o zmiennych polach widzenia max. 13x15 cm.



# Laser Woodpecker D-laser BLUE

27500 zł

Nowoczesny laser chirurgiczny

Szeroki zakres zastosowania:  
Chirurgia tkanek miękkich,  
Endodoncja, Periodontologia,  
Wybielanie, Biostymulacja

Bogate wyposażenie w komplecie:  
Końcówki światłowodu, końcówka  
do laseroterapii stawu skroniowo-  
żuchwowego, końcówka do wybielania,  
końcówka do biostymulacji,  
okulary ochronne

5-calowy, dotykowy wyświetlacz  
pełnoekranowy z minimalistycznym  
interfejsem użytkownika

Trzy długości fali światła:  
450 nm, 650 nm, 976 nm

Wysoka moc pozwalająca na  
szybką bezbolesną pracę

Końcówki światłowodu  
i tuleje prostnicy ze stali  
nierdzewnej mogą być  
sterylizowane w autoklawie

**Michał Kolej**

tel. 505 328 614  
michal.kolej@meditrans.pl

## Lampa polimeryzacyjna O-Star

Nowoczesne urządzenie idealne dla osób, które  
cenią sobie wydajność, mobilność i niezawodność.

- 7 trybów pracy, aby w pełni zaspokoić różnorodne potrzeby kliniczne: Normal, High, Turbo, Ortho, Soft, Pulse, Check,
- jednolite źródło światła o silnej penetracji, co umożliwia szybkie i skuteczne utwardzanie materiałów,
- intensywność światła do 3000 mW/cm<sup>2</sup>, pozwala zmniejszyć czas utwardzania i poprawić wydajność pracy,
- akumulator litowo-jonowy o pojemności 2000mAh i z funkcją ochrony przed przepięciami i zwarciami zapewnia niezawodność i bezpieczeństwo pracy,
- kompaktowe wymiary (23mm x 23mm x 204mm), lekkość (108g) oraz metalowa obudowa sprawiają, że lampa jest bardzo wygodna w użytkowaniu oraz wytrzymała,
- podstawa ładująca z wbudowanym miernikiem światła.

### Specyfikacja lampy:

- 10W dioda LED
- intensywność światła do 3000 MW/cm<sup>2</sup>
- kąt światła: 15,8 stopni
- waga głównego modułu: 108g
- zasilacz sieciowy o napięciu wejściowym 100-240V~ 50/60Hz 0.4A Max. oraz napięciu wyjściowym 5.0V 1A.

NOWOŚĆ

2490 zł

~~3490 zł~~

## Piaskarko-Skaler WOODPECKER PT-A

14590 zł

Bezbólowy skaler ultradźwiękowy z piaskarką.

- Polecany do zabiegów skalingu: usuwanie kamienia nad dziąsłowego, usuwania plam, a także do zdejmowania koron i mostów.
- Do zabiegów endo: przygotowanie, czyszczenie i nawadnianie kanałów korzeniowych, wsteczne przygotowanie kanałów korzeniowych, kondensacja gutaperki.
- Do zabiegów odbudowy: przygotowanie ubytku, wkłady korzeniowe, kondensacja amalgamatu.
- Do zabiegów perio: skaling nad i pod dziąsłowy, leczenie przyzębia.
- Do zabiegów piaskowania: usuwanie płytki nazębnej, przygotowanie powierzchni przed klejeniem zamków, cementowaniem wkładów, koron i licówek, a także higieny.



**Michał Kolej**  
tel. 505 328 614  
michal.kolej@meditrans.pl



**zapytaj  
o bezpłatne testy  
w twoim gabinecie**

## Końcówki do skalerów WOODPECKER

**zapytaj  
o aktualną  
cenę**

Końcówki do skalera do usuwania złogów nazębnych z powierzchni zębów, a także kieszonek dziąsłowych.

Zastosowanie specjalistycznych końcówek do skalera pozwala na wykonywanie znacznie bardziej precyzyjnych i bezpiecznych zabiegów, ponadto możliwe staje się punktowe oczyszczanie zębów czy korzeni. Wybór odpowiedniej końcówki powinien zostać podyktowany jej przeznaczeniem.

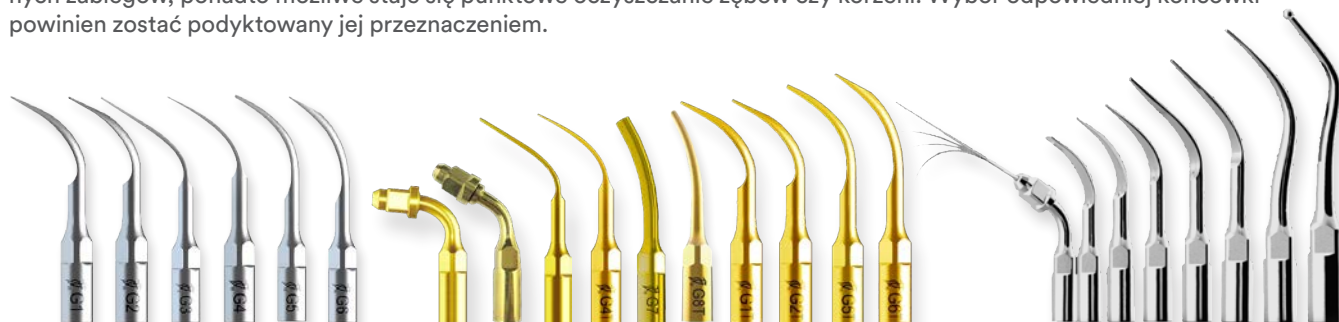



890 zł

### Skaler do zabudowy Woodpecker UDS-N3 LED

Skaler ultradźwiękowy do zabudowy w unicie stomatologicznym z podświetleniem LED. Rękojeści można sterylizować w temperaturze 135°C. Skaler wyposażony jest m.in. w płynną regulację mocy oraz takie funkcje jak skaling naddziąsłowy, perio oraz endo.

**W ZESTAWIE:**

- Moduł skalera UDS-N3 LED 1 szt.
- Odłączana rękojeść z podświetleniem LED
- 6 końcówek skalera w tym endochuck
- Pilniki endodontyczne NiTi #15 i 20
- Klucz dynamometryczny do końcówek
- Pozostałe akcesoria niezbędne do zamontowania w unicie.



790 zł

### Skaler do zabudowy Woodpecker UDS-N2

Skaler ultradźwiękowy do zabudowy w unicie z wymienną rękojeścią, którą można sterylizować w autoklawie. Wyposażony jest w automatyczną regulację częstotliwości oraz takie funkcje jak skaling naddziąsłowy oraz perio.

**W ZESTAWIE:**

- Moduł skalera UDS-N2
- Odłączana rękojeść
- Klucz dynamometryczny do końcówek
- Potencjometr wraz z okablowaniem
- 5 końcówek do skalingu (G1 x 2, G2, G4, P1)
- Pozostałe akcesoria niezbędne do zamontowania w unicie



## Piaskarko-Skaler WOODPECKER PT-B

Skaler ultradźwiękowy z piaskarką o szerokim zastosowaniu w zabiegach stomatologicznych.

Stosowany do usuwania kamienia nad dziąsłowego, usuwania plam, przygotowania, czyszczenia i nawadniania kanałów korzeniowych, skaling nad i pod dziąsłowy, a także do zdejmowania koron i mostów.

19600 zł

 TYLKO  
W MEDITRANS

NOWOŚĆ

Automatyczne podawanie wody z możliwością zastosowania specjalnych roztworów chemicznych, takich jak nadtlenek wodoru, podchloryn sodu i chlorheksydyna

System automatycznego wyboru częstotliwości służy do wyszukiwania najlepszych warunków pracy, co zapewnia bardziej stabilną pracę urządzenia

Bezbolesny skaling dzięki małej amplitudzie i wysokiej częstotliwości drgań

Końcówki do skalingu ze stopu tytanu nie uszkadzają cementu ani szklivi

W pełni automatyczny przebieg procesu pracy kontrolowany przez mikroprocesor

Zbiornik o specjalnej konstrukcji pozwalającej na całkowite wykorzystanie proszku

System rozpoznawania końcówki roboczej – automatyczne przełączanie na odpowiedni do niej tryb pracy.

Konstrukcja rękojeści łatwa do złożenia i rozłożenia w celu czyszczenia i konserwacji (możliwa sterylizacja w 134°C)

System zabezpieczający przed zapchaniem dyszy

Sterownik nożny bezprzewodowy z trybem „BOOST”

zapytaj  
o bezpłatne testy  
w twoim gabinecie



Michał Kolej

tel. 505 328 614  
michal.kolej@meditrans.pl

# JAK WYMIENIAĆ, TO NA MISTRZA.

WYMIENŹ UŻYWANE URZĄDZENIE NA  
AIRFLOW® PROPHYLAXIS MASTER  
I OSZCZĘDŹ NAWET DO 15%



KORZYŚCI Z WDROŻENIA  
PROTOKOŁU GBT SĄ BEZCENNE  
POZA WSZELKĄ WĄTPLIWOŚĆ.  
CERTYFIKACJA GWARANTUJE  
WYKONANIE ZABIEGU W OPARCIU  
O ZALECANE STANDARDY.  
ZACHĘCA TO PACJENTÓW DO  
LECZENIA W NASZEJ KLINICE.

dr Marcin Bogurski,  
Gabinet Bogurscy

"I FEEL  
GOOD"



# PROTOKÓŁ GBT® TO PRAWDZIWE SPA DLA JAMY USTNEJ

## MINIMALNIE INWAZYJNY

GBT® jest wynikiem wielu lat badań klinicznych i wykorzystuje sprawdzone technologie AIRFLOW®, PERIOFLOW® i PIEZON® NO PAIN w celu usunięcia biofilmu w minimalnie inwazyjny sposób.

Potwierdza to ponad 200 badań klinicznych!

## MAKSYMALNIE KOMFORTOWY

GBT® to protokół kliniczny, który gwarantuje ustandaryzowany i powtarzalny zabieg o wysokiej jakości na całym świecie dzięki procesowi certyfikacji GBT®. To bezbolesna, szybka i bezpieczna metoda higienizacji.

94% pacjentów preferuje GBT®!



**OSZCZĘDŹ JESZCZE WIĘCEJ!**

**FINANSOWANIE 0% NA 12 MIESIĘCY**

**PRZY WPŁACIE WŁASNEJ 50%**

Skorzystaj z atrakcyjnej oferty finansowania firmy Siemens Finance. Wystarczy 50% wpłaty własnej, by zacząć korzystać z AIRFLOW® PROPHYLAXIS MASTER i odkrywać możliwości nowoczesnego sprzętu w dziedzinie profilaktyki stomatologicznej.



**UMÓW DARMOWĄ PREZENTACJĘ  
GBT I DOWIEDZ SIĘ WIĘCEJ!  
ZESKANUJ KOD QR LUB WEJDŹ NA:**

<https://gbt-dental.com/gbt-demo-trade-up-pl>

## AI SURGERY

Ai-surgery to czwarta generacja urządzeń przeznaczonych do chirurgii ultradźwiękowej w stomatologii, która oferuje znacznie wyższą wydajność cięcia niż poprzednia.

### WŁAŚCIWOŚCI:

- System inteligentny automatycznie dostosuje się do najodpowiedniejszej mocy wyjściowej w zależności od sytuacji operacyjnej, aby uniknąć przegrzewania się.
- Nowy interfejs operacyjny, bardziej przyjazny dla lekarzy.
- Łatwe płukanie - po każdym użyciu, spłukaj przewód poprzez naciśnięcie przycisku nożnego.
- Rękojeść łatwa do demontażu i sterylizacji
- Ultra-cicha pompa perystaltyczna.



zapytaj  
o aktualną cenę  
tel. 666 020 790

## SURGERY X

SURGERY-X to trzecia generacja urządzeń chirurgicznych stosowany w chirurgii szczękowej.

**Zastosowanie:** ekstrakcja zęba w sposób mało inwazyjny, Intralift, podnoszenie dna zatoki, alveoloplastyka, usunięcie torbieli wierzchołkowych, przedłużenie korony, rozdzielanie kości.

### WŁAŚCIWOŚCI:

- Amplituda wibracji końcówki wynosi od 20 do 100 mikrometrów.
- Minimalne nacięcie chirurgiczne ma długość 3,5 mm i szerokość 0,5 mm, co pomaga w przypadku małej powierzchni operacyjnej i szybkiej regeneracji.
- Funkcja wybiórczego cięcia bez uszkodzenia tkanki miękkiej.
- Technologia ultradźwiękowa wytwarza bardzo mało ciepła podczas cięcia. Zimna woda może szybko schłodzić końcówkę, zapewniając temperaturę poniżej 38°C, jednocześnie strumień wody płucze ranę podczas operacji, nie powodując krwawienia i umożliwia klarowną wizję obszaru operacyjnego.
- Połączone końcówki bardziej odporne na zużycie przy długotrwałym użytkowaniu.
- Wielofunkcyjny przycisk nożny ułatwia kontrolę przepływu wody, wybór trybu pracy lub mocy.
- 7-calowy ekran dotykowy.
- 4 tryby pracy: tryb cięcia, tryb periodontologiczny, tryb endodontyczny, tryb czyszczenia.

### DANE TECHNICZNE:

- Wymiary: 276mm x 267mm x 110mm
- Przerwywany czas pracy: 10s paazy po 60s pracy.
- Przepływ wody: 25~110ml/m
- Napięcie: 100-240V~50Hz/60Hz 150VA
- Częstotliwość pracy: 24-36KHZ
- Waga: 2,8KG
- Gwarancja: 5 lat. System automatycznego wyboru częstotliwości służy do wyszukiwania najlepszych warunków pracy, co zapewnia bardziej stabilną pracę urządzenia
- W pełni automatyczny przebieg procesu pracy kontrolowany przez mikroprocesor



zapytaj  
o aktualną cenę  
tel. 666 020 790

## M2 PRO

M2 Pro to mikrosilnik od firmy Woodpecker, który zapewnia minimalnie inwazyjną odbudowę oraz poprawia precyzję polerowania i preparacji zębów.

### WŁAŚCIWOŚCI:

- Duży, kolorowy, dotykowy wyświetlacz o przekątnej 3,5 cala z przyjaznym interfejsem dla użytkownika.
- Wysokiej jakości łożyska zapewniają mniejsze wibracje, dzięki którym jest możliwe bardziej precyzyjne przygotowanie zęba.
- Wysokowydajny silnik bezszczotkowy o większym momencie obrotowym generującym mniejszy hałas.
- Czterootworowy strumień wody zapewnia lepszy efekt chłodzenia oraz redukuje aerozol, zapewniając bezpieczne środowisko leczenia.
- Sterowanie jednym przyciskiem to wygodniejsza i łatwiejsza obsługa.

### DANE TECHNICZNE:

- Prędkość: 2000 - 40000RPM (dzięki kątnicy z przyspieszeniem 1:5, może osiągnąć maksymalną prędkość 200 000 obr./min.)
- Kompatybilne kątnice: 16:1, 1:1, 1:5 (standard)
- Wymiary mikrosilnika: 22x76,7mm
- Waga: 68g

**5000 zł**

## ULTRA SURGERY

Ultrasurgery to urządzenie do chirurgii w stomatologii od firmy Woodpecker, które posiada kompletny system monitorowania klinicznego, zapewniający bezpieczeństwo podczas zabiegów. Urządzenie to stosuje kaskadową stałą częstotliwość, co zapewnia stabilniejszą i efektywniejszą pracę.

### WŁAŚCIWOŚCI:

- Przyjazny interfejs dla użytkownika.
- Ergonomiczna rękojeść.
- Ulepszona tolerancja wobec wysokich temperatur podczas autoklawizacji, zapewnia stabilną jakość.
- Możliwość sterylizacji rękojeści i wężyka.

### DANE TECHNICZNE:

- Napięcie zasilania: 220-240V- 50Hz/60Hz
- Napięcie zasilania: (opcjonalne) 100-120V- 50Hz/60Hz
- Częstotliwość: 24kHz-29,5kHz
- Maksymalna moc pobierana: 100VA
- Ilość wody: 25 ml/min-125 ml/min
- Waga głównej jednostki: 3,8 kg
- Wymiary: 330 mm x 254 mm x 167 mm

**16900 zł**

68000 zł

~~75000 zł~~

## Mikroskop stomatologiczny MediWorks SM620

Mikroskop stomatologiczny MediWorks to idealny wybór dla lekarzy szukających maksymalnej ergonomii pracy. Wyjątkowe parametry techniczne pozwolą na przeprowadzenie nawet najbardziej skomplikowanych zabiegów, a możliwość wyboru różnych trybów pracy zaoszczędzą Twój czas.

**WIDZISZ WIĘCEJ  
I MASZ WSZYSTKO  
POD KONTROLĄ**

### Kontrola jednym palcem

Dzięki zastosowaniu wielofunkcyjnej przystawki możliwe jest ustawienie odległości roboczej, zmiany powiększenia ZOOM (płynna regulacja powiększenia od 0,4 do 2,4) czy też zmiany trybu światła za pomocą jednego palca, bez zmiany komfortowej pozycji lekarza.



### System równowagi ramienia

Ramię z regulacją dwuprzegubową pozwoli na płynne i ergonomiczne ustawienie mikroskopu.



### Wiele filtrów

Możliwość wyboru różnych trybów światła (zielony, pomarańczowy, fluorescencyjny)



### Obiektyw zmiennoogniskowy

Obiektyw o regulowanej ogniskowej w zakresie 200 mm - 430 mm umożliwia zmianę odległości roboczej bez zmiany komfortowej pozycji lekarza.



### Kamera 4K

Wbudowana kamera z obrazowaniem w rozdzielczości 4K.



### System zmiany powiększenia ZOOM

Płynna zmiana powiększenia od 0,4x do 2,4x.



**zapytaj  
o bezpłatne testy  
w twoim gabinecie**

Mariusz Miśkiewicz  
tel. 728 407 306  
mariusz.miskiewicz@meditrans.pl

**zeskanuj  
i obejrzyj  
prezentację**

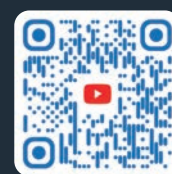

3330 zł  
3700 zł

NOWOŚĆ



## Obtura system Fi-G + Fi-P

To nowoczesny, bezprzewodowy system do wypełniania kanałów korzeniowych. Zapewnia dokładne, szybkie i bezpieczne wypełnianie nawet najbardziej skomplikowanych kanałów. Gorący plugger uplastycznia ćwieki gutaperkowe, tworząc idealne podłoże pod przyszłą odbudowę, natomiast pistolet dopełniający precyzyjnie wprowadza i dopasowuje gutaperkę do kanału.

### CECHY CHARAKTERYSTYCZNE:

Funkcje obejmują szybkie nagrzewanie (do 200° C w 15 sekund), cztery ustawienia temperatury: 150, 180, 200, 230° C, łatwe rozprowadzanie gutaperki w kanałach, przycinanie nadmiaru gutaperki, szczelne wypełnienie kanału oraz precyzyjne określenie położenia otworu wierzchołkowego. Urządzenie jest ergonomiczne, łatwe w użyciu i czyszczeniu, wyposażone w czytelny ekran LCD oraz sygnał dźwiękowy dla sprawnego i bezpiecznego użytkowania. Dodatkowo, posiada baterię Panasonic i system pionowego ładowania rączki w bazie.

### ZESTAW FI-G ZAWIERA:

obturator, baza ładująca, zasilacz sieciowy z przewodem, Igły do gutaperki, osłonka termiczna, osłona igieł do gutaperki, szczoteczka do czyszczenia, wkładka dociskowa, klucz nasadowy, instrukcja obsługi, certyfikat jakości, karta gwarancyjna

### ZESTAW FI-P ZAWIERA:

gorący plugger, baza ładująca, zasilacz sieciowy z przewodem, końcówki robocze, osłonka końcówki roboczej, instrukcja obsługi, certyfikat jakości, karta gwarancyjna

## Endo Pace

1990 zł  
2490 zł

Nowoczesny bezszczotkowy mikrosilnik, który zapewni komfortową pracę każdego dnia w gabinecie.

- Wysoki moment obrotowy oraz natychmiastowa reakcja mikrosilnika sprawia, że opracowanie kanału jest bardziej efektywne.
- Wysoka wydajność Endo Pace przy jednocześnie niskim zużyciu wydłuża żywotność pracy mikrosilnika nawet 10-krrotnie.
- Możliwość dostosowania kąta recyprokalnego co 10° (Kąt recyprokacji: 20° – 340°), dzięki czemu jest kompatybilny z większością systemów pilników.
- Niewielka waga urządzenia powoduje, że praca mikrosilnikiem staje się dużo mniej męcząca.
- Bezprzewodowa kontrola nad mikrosilnikiem.
- 4 tryby pracy: tryb rotacji do przodu / tryb obrotów wstecznych / tryb ruchu recyprokalnego / tryb ATR
- Tryb ATR (Adaptive Torque Reverse) – pilnik po osiągnięciu zadanego momentu obrotowego uruchamia wsteczne obroty silnika.
- Mikrosilnik można łatwo połączyć z Apex Locator

### Specyfikacja mikrosilnika:

- Prędkość: 100 rpm – 1500 rpm/min.
- Moment obrotowy: 0.4 N.cm – 4.2 N.cm



## Ai-Pex Endometr

2390 zł  
2990 zł

Innowacyjne urządzenie, które łączy w sobie endometr z pulptesterem i przeznaczone jest do testowania żywotności miazgi zębowej.

- Możliwość kontroli długości roboczej w trakcie przygotowania kanału korzeniowego podczas połączenia urządzenia Ai-pex z mikrosilnikiem
- Lokalizator wierzchołka z testerem miazgi
- Automatykna kalibracja urządzenia po uruchomieniu
- Przetwarzanie informacji przyspieszone ponad dwukrotnie
- Funkcja multi-frequency umożliwia badania w różnych zakresach częstotliwości
- Magnetyczny system adsorpcji dla łatwego przechowywania i transportu
- Akumulator litowo-jonowy o pojemności 2000mAh zapewniający długi czas pracy (ok. 5h 20min)
- 3,8-calowy kolorowy ekran LCD dla łatwego odczytywania wyników
- Wygodna podstawka do przechowywania i użytkowania w gabinecie
- Wymiary: 101mm x 101mm x 175,5mm
- Waga: 685g





19500 zł

## MASTERFLUX plus

Masterflux plus to urządzenia dozujące mieszankę podtlenku azotu i tlenu mające za zadanie wprowadzić pacjenta w stan rozluźnienia i odprężenia w trakcie zabiegu.

Urządzenie dzięki zaawansowanej automatycznej kontroli przepływu jest całkowicie bezpieczne dla pacjenta i może być stosowane przez stomatologa bez konieczności asysty anestezjologa.

Masterflux pozwala na indywidualne dostosowanie stężenia podtlenku azotu dla każdego pacjenta w zakresie od 10%-70%. Urządzenie posiada zabezpieczenie uniemożliwiające podanie pacjentowi mniej niż 30% czystego tlenu.



przy zakupie **MASTERFLUX**  
otrzymasz  
pulsosytmr **Vital Test**  
o wartości 820 zł  
za 1 zł



## pulsosytmr VitalTest

Profesjonalny pulsosytmr przeznaczony do ciągłego, nieinwazyjnego monitorowania pulsu HR oraz saturacji SpO2 u pacjentów.

Jest bardzo prosty w obsłudze oraz wyposażony w uchwyt do montażu przy unicie stomatologicznym, stojaku lub na ścianie.

Oferta ważna do wyczerpania zapasów magazynowych.



1490 zł

## Lampa polimeryzacyjna diodowa D\_LED II

D\_LED II Black to nowoczesna, bezprzewodowa lampa diodowa charakteryzująca się ulepszoną mocą skupionego światła i szerokim spektrum, gwarantując intensywne i stałe oświetlenie dla szybkiego i efektywnego utwardzania. Trzy dostępne tryby umożliwiają dostosowanie procesu polimeryzacji do różnych potrzeb. Dzięki ergonomicznej konstrukcji, lampa jest wygodna w trzymaniu i łatwa w obsłudze, a wbudowany akumulator pozwala na długotrwałe użytkowanie. Dodatkowo, specjalne soczewki umożliwiają precyzyjne ogniskowanie i osiągnięcie intensywności do 3000 mw/cm<sup>2</sup>.

Wymiary: 25 mm x 25 mm x 240 mm

Waga netto: 278 g

Długość fali: 385 mm – 515 mm

Trzy tryby pracy: pulsacyjny, maksymalny, standardowy.

Kod produktu:

25622 – biała

25623 – czarna

Producent: WOODPECKER



990 zł



## Myjka ultradźwiękowa D\_ULTRASONIC 3L

Myjka ultradźwiękowa D\_ULTRASONIC to nowoczesne rozwiązanie umożliwiające automatyczne mycie instrumentów stomatologicznych, skracając czas pracy i minimalizując ryzyko zanieczyszczenia. Zapewnia szybkie, łatwe i bezpieczne czyszczenie, usuwając brud z najtrudniej dostępnych miejsc.

Częstotliwość: 35,000Hz; Moc 170 W ( AC 100–120V 60Hz);

Pojemność zbiornika: 3000 ml (max. wypełnienie 2500 ml);

Timer: od 5 min. do do 30 min. czasu pracy w pełnym zakresie ;

Funkcje: wyświetlacz regulacji temperatury 50 do 60 stopni Celsjusza

Waga: 5,1kg

Zawartość opakowania: myjka ultradźwiękowa, kosz plastikowy,

kabel zasilający i rura spustowa

Kod produktu: 54752

1099 zł



## Inkubator do ampułkowych testów biologicznych D\_INCUBADORA MAR 1

Inkubator biologiczny to zaawansowane urządzenie przeznaczone do inkubacji wskaźników biologicznych w stałej temperaturze 59°C. Jest on specjalnie zaprojektowany do użytku z odpowiednio przygotowanymi ampułkowymi testami biologicznymi. Konstrukcja inkubatora obejmuje metalową ramę oraz pokrywę wykonaną z wytrzymałego tworzywa ABS. Wewnątrz znajduje się aluminiowa jednostka grzewcza z miejscem na trzy probówki lub wskaźniki biologiczne.

Dodatkowo, inkubator wyposażony jest w elektroniczny system automatycznej regulacji temperatury, zapewniający precyzyjne utrzymanie zadanych warunków. Inkubator posiada lampkę kontrolną, która sygnalizuje potencjalne nieprawidłowości w działaniu urządzenia lub chwilowy brak zasilania, co może skutkować niepowodzeniem trwających testów. W celu zapewnienia bezpieczeństwa, wewnątrz urządzenia zainstalowany jest termostat zabezpieczający, który wyłącza inkubator w przypadku przekroczenia maksymalnej dopuszczalnej temperatury.

Dane techniczne:

- Zakres temperatury otoczenia: 17°C do 27°C Wymiary: 120 x 104 x 86 mm
- Waga: 0,9 kg Napięcie zasilania: 230V~± 10% Częstotliwość zasilania: 50 Hz
- Moc robocza: 40 W

1490 zł

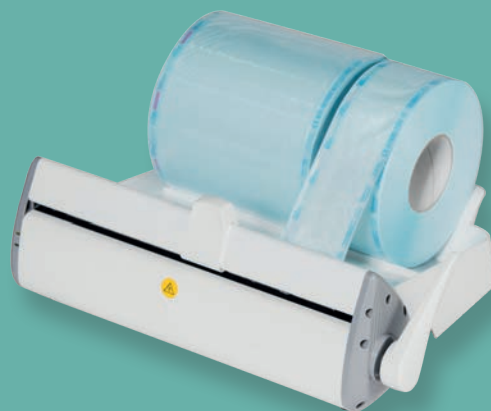

## Zgrzewarka D\_SEALER MAR 1

Zgrzewarka D\_SEALER została wyprodukowana z najwyższej jakości materiałów, które zapewniają optymalne i higieniczne pakowanie wysterylizowanych narzędzi. Posiada nowoczesną, kompaktową i łatwą w obsłudze konstrukcję.

Moc: 100W

Szerokość zgrzewu: 12 mm

Maksymalny rozmiar zgrzewanego rękawu: 280 mm

Wymiary: 545 x 440 x 220 mm

Kod produktu: 54751

# Ultraszybka sterylizacja narzędzi

Tylko 7 minut!

Enbio PRO



## Ciśnienie i temperatura

Ciśnienie robocze **2,1 Bar**  
Max. ciśnienie **2,3 Bar**  
Max. temperatura procesu **137°C**

## Elektryczny

Zasilanie **230V/50Hz**  
Moc zainstalowana **2,45 kW**  
Max. zużycie energii **13 A**

## Różne

Stopień ochrony IP **IP20**  
Archiwizacja danych **USB**  
Przewodność wody **< 15 µS/cm**

- ✓ Szybkie cykle
- ✓ Intuicyjne podłączenie
- ✓ Wydajna pojemność
- ✓ Urządzenie medyczne
- ✓ Najwyższa klasa sterylizacji
- ✓ Cicha praca



**Enbio S**



**enbio®**



**3990 zł**  
~~**7290 zł**~~  
zestaw

## Assistina 301 plus + 2 zestawy do konserwacji\*

### Perfekcyjna konserwacja jednym ruchem.

Proces konserwacji rozpoczyna się automatycznie po naciśnięciu przycisku i kończy po 35 sekundach. Automatyczne smarowanie elementów mechanicznych końcówki, które są w ruchu, zapewnia optymalne rozprowadzenie oleju, pozostawiając powłokę olejową. Zanieczyszczenia są oddzielane od metalowych elementów i usuwane. Żywność instrumentu znacznie się zwiększa, a koszty serwisu są zredukowane.

#### ZALETY PRODUKTU:

- Czyszczenie i smarowanie wewnętrznych elementów mechanicznych będących w ruchu podczas cyklu za pomocą oleju serwisowego
- Perfekcyjne czyszczenie kanałów sprayowych i kanałów powietrznych płynem czyszczącym
- Przewiew sprężonym powietrzem w celu usunięcia nadmiaru oleju

\*Drugi zestaw do konserwacji dosyłany bezpośrednio z biura W&H Poland.



**14990 zł**  
~~**22290 zł**~~  
17 litrów

**15990 zł**  
~~**24290 zł**~~  
22 litry

## Nowa Lina 17/22 L

Bardzo prosty w obsłudze, cichy autoklaw z cyklami w klasie B. Krótki cykl ECO B dla małych wsadów. Standardowo wyposażony w pamięć USB do rejestracji cykli sterylizacji oraz systemy automatycznego napełniania wodą i opróżniania wewnętrznych zbiorników.

Rewolucyjny system aktualizacji oferuje elastyczność konfiguracji: Cykl klasy S, nadzór nad sterylizacją, rozszerzoną dokumentację.

Oferta ważna do 30.06.2024 lub do wyczerpania zapasów

## SYMPRO

Kompaktowe urządzenie do czyszczenia protez, oraz innych ruchomych uzupełnień protetycznych, a także aparatów ortodontycznych.

- Regularne czyszczenie protez pozytywnie wpływa na stan zdrowia pacjenta.
- Duża oszczędność czasu w porównaniu z czyszczeniem manualnym
- Delikatne czyszczenie chemiczno-mechaniczne dzięki zoptymalizowanej geometrii igieł czyszczących
- Wysoka wydajność

### Preparaty do czyszczenia w Sympro:



**89 zł**

#### help:ex discolor F

środek czyszczący do usuwania uporczywych przebarwień z ruchomych uzupełnień protetycznych.

Opakowanie: 1 l



**259 zł**

#### help:ex plaque F

środek czyszczący do skutecznego usuwania kamienia i innych osadów z protez. Wydajność: 200ml na jedną protezę.

Opakowanie: 4 x 1 l



**3390 zł**

Renfert



przed czyszczeniem



po czyszczeniu



**239 zł**

#### help:ex plaque P

środek czyszczący w proszku do skutecznego usuwania kamienia i innych osadów z protez. Wymaga zmieszania z wodą. Wydajność: 1 saszetka na jedną protezę.

Opakowanie: 20 x 0,2 g proszek, 20 x 4,5 g neutralizator



**850 zł**



5-SPRAY PUSH-BUTTON CHUCKING 4-ISO MIDWEST  
CERAMIC STERILIZABLE

**Turbina TG 656 / Easy**

- prosta konstrukcja
- ergonomiczny i dobrze wyważony korpus
- 5-drożny spray
- tylko 47 gramów
- gwarancja 6 miesięcy

**1330 zł**



5-SPRAY PUSH-BUTTON CHUCKING 4-ISO MIDWEST  
CERAMIC STERILIZABLE LED LIGHT

**Turbina TGL 656 / Easy ze światłem**

- prosta konstrukcja
- ergonomiczny i dobrze wyważony korpus
- 5-drożny spray
- światłowód ze szkła komórkowego
- tylko 53 gramów
- gwarancja 6 miesięcy

**1870 zł**



5-SPRAY PUSH-BUTTON CHUCKING STERILIZABLE  
LED LIGHT CERAMIC

**Turbina TGL 637A ze światłem**

- 5-drożny spray
- ergonomiczny i dobrze wyważony korpus
- światłowód ze szkła komórkowego
- system łączenia \*Multiflex® Quick
- gwarancja 12 miesięcy

## CECHY INSTRUMENTÓW CHIRANA

### • STAL NIERDZEWNA I TYTAN

Korpusy i części wykonane ze stali nierdzewnej i tytanu, tytan oznacza wysoki standard higieny i możliwość wykorzystania automatu myjącego, dezynfekującego o sterylizującego.

### • ŁOŻYSKA CERAMICZNE

Gwarantują niezawodność i długą żywotność, cichą i stabilną pracę.

### • ŁOŻYSKA BEZOLEJOWE

Zmniejszają koszty eksploatacji.

### • FUNKCJA SZYBKIEGO ZATRZYMANIA

Rotor zatrzymuje się w czasie krótszym niż 1 sekunda. Eliminuje to ryzyko urazu lub aspiracji z jamy ustnej pacjenta.

### • ELIMINACJA PODCIŚNIENIA

Zwrotny zawór powietrza zapobiega zassaniu płynów z jamy ustnej i innych zanieczyszczeń przez końcówkę.

### • OPTYMALNE CHŁODZENIE

Przez boczny, czterodrożny lub pięciodrożny spray.

### • PODŚWIETLENIE

Instrumenty CHIRANA Medical dostępne są w wersjach bez podświetlenia i z podświetleniem LED. Podświetlenie LED poprawia widoczność pola operacyjnego, generując naturalne białe światło, podobne do światła dziennego, eliminując nagrzewanie się końcówki przy zachowaniu dłuższej żywotności niż tradycyjna żarówka.

**1990 zł**



4-SPRAY PUSH-BUTTON CHUCKING LIGHT  
CERAMIC STERILIZABLE SMALL HEAD

**Kątnica 120 LR**

- przełożenie 1:5
- prosta konstrukcja, ergonomiczny i trwały korpus
- 4-drożny spray do optymalnego chłodzenia
- światłowód ze szkła komórkowego
- do wiertel z trzonem Ø 1,6
- gwarancja 12 miesięcy

**690 zł**



LED LIGHT 6-ISO MIDWEST

**Szybkozłączka 420**

- kompatybilne szybkozłącze Multiflex®
- stal nierdzewna
- z podświetleniem LED
- połączenie: ISO-6-Midwest
- gwarancja 12 miesięcy

**1500 zł**



4-SPRAY PUSH-BUTTON CHUCKING LIGHT  
STERILIZABLE SMALL HEAD

**Kątnica 120 LB**

- przełożenie 1:1
- prosta konstrukcja, ergonomiczny i trwały korpus
- 4-drożny spray do optymalnego chłodzenia
- światłowód ze szkła komórkowego
- do wiertel z trzonem Ø 2,35
- gwarancja 12 miesięcy



## Turbiny serii Ti-Max Z

### Ti-Max Z990L

Tytanowa turbina z podświetleniem LED.

Najmocniejsza w swojej klasie! Dynamic Power System został zaprojektowany przy użyciu najnowszych technologii symulacji komputerowych, pozwala na wyjątkowo efektywne przekonwertowanie strumienia powietrza, by uzyskać wzrost mocy z 26 W aż do 44 W.

Cechy: tytanowy korpus, powłoka Duragrip, ceramiczne łożyska, światłowód ze szkła komórkowego, funkcja QuickStop, system czystej główki, poczwórny spray wodny, mikrofiltr wodny, przycisk wymiany wiertła Durapower, moc do 44W. W wersjach na szybkozłączki wszystkich popularnych producentów.

3504 zł  
-4380 zł



### Ti-Max Z micro

Tytanowa kątnica z podświetleniem LED.

Cechy: ø główki 9 mm, kąt nachylenia 100°, waga 40g, powłoka Duragrip, ceramiczne łożyska, światłowód ze szkła komórkowego, system czystej główki, funkcja szybki stop, poczwórny spray wodny, mikrofiltr wodny, moc 20W, dostępna na szybkozłączki NSK, KaVo, Sirona.

od 2688 zł  
-3360 zł



## Turbiny serii S-Max M

### S-Max M800L

Stalowa turbina z mini główką z podświetleniem LED.

Cechy: ceramiczne łożyska, światłowód ze szkła komórkowego, system czystej główki, poczwórny spray wodny, moc 23W. W wersji na szybkozłączki wszystkich popularnych producentów.

1840 zł  
-2300 zł



### S-Max M900L

Stalowa turbina z podświetleniem LED.

Cechy: ceramiczne łożyska, światłowód ze szkła komórkowego, system czystej główki, poczwórny spray wodny, moc 26W. W wersji na szybkozłączki wszystkich popularnych producentów.

1840 zł  
-2300 zł



## Kątnice i prostnice serii S-Max M

### S-Max M25L

Stalowa kątnica z podświetleniem z wewnętrznym chłodzeniem.

Cechy: ceramiczne łożyska, światłowód ze szkła komórkowego, system czystej główki, pojedynczy spray wodny, przełożenie 1:1.

1944 zł  
-2430 zł



### S-Max M25

Stalowa kątnica z wewnętrznym chłodzeniem.

Cechy: ceramiczne łożyska, system czystej główki, pojedynczy spray wodny, przełożenie 1:1.

1392 zł  
-1740 zł



### S-Max M65

Stalowa prostnica bez podświetlenia.

Cechy: system czystej główki, pojedynczy spray wodny, przełożenie 1:1.

1190 zł  
-1480 zł



### S-Max M95L

Stalowa kątnica z podświetleniem z wewnętrznym chłodzeniem.

Cechy: ceramiczne łożyska, światłowód ze szkła komórkowego, system czystej główki, poczwórny spray wodny, przełożenie 1:5.

2520 zł  
-3150 zł



### S-Max M95

stalowa kątnica z wewnętrznym chłodzeniem.

Cechy: ceramiczne łożyska, system czystej główki, poczwórny spray wodny, przełożenie 1:5.

2000 zł  
-2500 zł



## Szybkozłączka

### PTL-CL-LED

Szybkozłączka do kątnic z podświetleniem, tytanowa.

776 zł  
-960 zł





15900 zł

~~17500 zł~~

## Surgic Pro 2

Unit chirurgiczny zaprojektowany dla potrzeb implantologii i chirurgii twarzowo-szczękowej.

Zestaw zawiera urządzenie sterujące z dużym, kontrastowym panelem LCD, mikrosilnik SGL80M (waga 110g, długość 61mm, środek ciężkości zbliżony do główki rękojeści), kątnicę X-SG20L, multifunkcyjny bezprzewodowy sterownik nożny. Może współpracować z urządzeniem VarioSurg3 za pomocą zestawu SG Link Module.

Oba urządzenia można kontrolować za pomocą jednego sterownika nożnego zwiększając płynność pracy. Surgic Pro2 można połączyć za pomocą Bluetooth z Osseo 100+, urządzeniem bezkontaktowo mierzącym iloraz stabilności implantu ISQ. Zainstalowanie dedykowanej aplikacji Surgic Pro App i połączenie iPada z jednostką centralną umożliwia w czasie rzeczywistym wyświetlanie szczegółowych danych dotyczących zabiegu oraz rejestrowanie protokołów zabiegowych.

Cechy urządzenia: moment obrotowy 5-80 Ncm, opracowana przez NSK funkcja zaawansowanej kalibracji końcówki AHC, 8 indywidualnych programów pracy, prędkość w zakresie 200-40.000 obr./min, podświetlenie LED końcówki roboczej, cicha pompa irygacyjna (75 ml/min), szeroki wybór specjalistycznych końcówek roboczych.

15900 zł

~~17300 zł~~



## Varios Combi Pro

System do higieny - skaler i piaskarka w jednym.

Automatyczne przełączanie pomiędzy funkcjami piaskowania w zależności od zamontowanej komory. Czytelny wyświetlacz LCD informuje o: używanym programie pracy, 10-stopniowym poziomie mocy, ilości wody dostarczanej do sprayu, zachowaniu poprzednich ustawień funkcji automatycznego czyszczenia.

### Skaling Varios II Lux

Łatwe i wygodne usuwanie kamienia nazębnego. Szeroki wybór tipów -ponad 80 rodzajów.

### Piaskarka Prophy

Szybkie i skuteczne czyszczenie powierzchni naddziąstkowej zębów.

### Piaskarka Perio

Do zabiegów poddziąstkowych (opcja)

od 2560 zł

~~3200 zł~~



## Prophy-Mate Neo

Lekka i ergonomiczna piaskarka do usuwania przebarwień.

Posiada podwójną dyszę wewnętrzną zwiększającą skuteczność działania. W komplecie końcówki dyszy zagięte pod kątem 60 i 80°

## Lampa przepływowa UV-C bakteriobójcza MEDITRANS MediClean

MediClean to urządzenie wykorzystujące promienie UV-C do sterylizacji powietrza poprzez eliminację mikroorganizmów, takich jak wirusy, bakterie czy pleśń, oferując przy tym wydajność 160m<sup>3</sup>/h. MediClean do dezynfekcji powietrza wykorzystuje najskuteczniejszą długość fali 253,7 nm. Urządzenie charakteryzuje się ponadto energooszczędnością, obudową o wysokiej wytrzymałości wykonaną z autorskiego materiału Corian, cichą pracą 40 dBa czy niewielkimi rozmiarami, dzięki którym może być używany w praktycznie każdym pomieszczeniu. Cały proces odbywa się wewnątrz urządzenia dlatego może pracować w pomieszczeniach gdzie znajdują się ludzie zapewniając im przebywanie w czystym powietrzu.

### ZALETY URZĄDZENIA

- posiada filtr węglowy
- wyposażony w renomowanej marki napromienniki UV-C
- najskuteczniejsza dezynfekująca długość fali 253,7 nm
- obudowa o wysokiej wytrzymałości
- może być stosowany w obecności ludzi
- energooszczędny
- 9000 h pracy

1390 zł  
~~1690 zł~~



ivoclar | 100 years

## Programat S2

Programat S2 to kompaktowy piec przeznaczony do synteryzacji czapeczek, podbudów i uzupełnień pełnokonturowych wykonanych z IPS e.max ZirCAD lub innych materiałów z tlenku cyrkonu w temperaturze do 1600°C.

Programat S2  
+ 15 x IPS e.max ZirCAD Prime  
/ Prime Esthetic (grubość i kolor do wyboru)\*

101965 zł\*\*  
86670 zł

ZYSKAJ DO  
**15%**  
RABATU

Programat S2  
+ 10 x IPS e.max ZirCAD Prime  
/ Prime Esthetic (grubość i kolor do wyboru)\*

96663 zł\*\*  
86996 zł

ZYSKAJ DO  
**10%**  
RABATU

\*\*przykładowa kalkulacja dla dysków 20 mm



# OFERTA SPECJALNA

**11500 zł**  
~~14450 zł~~



## Lampa Philips ZoomWhiteSpeed + pakiet do wybielania GRATIS

Philips Zoom WhiteSpeed to jeden z najbardziej popularnych gabinetowych systemów wybielania zębów na świecie, o udowodnionej klinicznie skuteczności wybielania aż do 6 odcieni w zaledwie 60 minut\*. Dzięki zaawansowanej technologii w połączeniu z ergonomią, urządzenia zapewnia pacjentowi wysoki komfort podczas zabiegu.

- Najbardziej skuteczny na umiarkowane lub silne przebarwienia
- Natychmiastowa, aktywowana światłem formuła pozwala na widoczne wybielenie zębów aż do 6 odcieni w zaledwie 60 min.
- Czas aplikacji: jedna wizyta w gabinecie (60 minut wybielania + 10 minut na przygotowanie) + pozabiegowa pielęgnacja zestawem wybielania domowego
- Stężenie nadtlenu wodoru (HP): 6% lub (CP): 16%
- \*60 minut naświetlania, nie wlicza się w to czasu na przygotowanie pacjenta

**GRATIS**



+

+ ZOOM! zestaw dla 2 pacjentów z NiteWhite 16% CP o wartości 1100 zł - GRATIS

+

**3x**



**GRATIS**

+ NiteWhite 16% CP Mini Kit 3x2,4ml o wartości 400 zł - GRATIS

Oferta ważna do wyczerpania zapasów magazynowych.

**SPECJALISTYCZNE  
OŚWIETLENIE  
DO GABINETÓW  
I KLINIK**



**MNIEJ WYTYŻONY  
WZROK**



**PROJEKT ZGODNY  
Z NORMAMI**



**WYSZUKANY  
DESIGN**

**LAKO**

[www.lako.pl](http://www.lako.pl)  
[lako@lako.pl](mailto:lako@lako.pl)  
+48 32 644 04 00



Showroom Meditrans, Kielce

Dental Wave, proj. romident



32 Nowa Stomatologia, Kraków



Just Smile, Zielonki



## Systemy ssące VS od DÜRR DENTAL

Systemy ssące VS od DÜRR DENTAL stanowią solidne rozwiązanie, któremu można zaufać. Są one w stanie odsysać bez przerywania duże ilości cieczy. Dzięki zintegrowanemu dwustopniowemu systemowi separowania skutecznie przeciwdziałają się wessaniu wydzieliny i krwawej piany do komory turbiny. Napęd kombinowanej pompy ssącej pracuje równo, bez wibracji i z wysoką niezawodnością. Wszystkie ważne elementy funkcyjne posiadają ochronę przed korozją, przez co są niezwykle trwałe.

### VS 300 S

Najmniejsza mokra pompa ssąca przeznaczona do obsługi jednego użytkownika.

Wielkość przepływu przy swobodnym przepływie, maks. 700/800 (l/min)

6100 zł



### VS 600

Mokra pompa ssąca przeznaczona do obsługi dwóch użytkowników.

Wielkość przepływu przy swobodnym przepływie, maks. 1500 (l/min)

13000 zł



### VS 900 S

Mokra pompa ssąca przeznaczona do obsługi trzech użytkowników.

Wielkość przepływu przy swobodnym przepływie, maks. 700/800 (l/min)

18100 zł



**ekom**

5200 zł



### Kompresor EKOM DK50-10 Z

Niewielka, ale mocna sprężarka ze zbiornikiem powietrza o pojemności 10 l.

Wydajność do 75 l.min i stabilne ciśnienie do 8 barów sprawiają, że jest idealnym wyborem do jednego unitu stomatologicznego i innych urządzeń wykorzystujących sprężone powietrze w klinice stomatologicznej.

7700 zł



### Kompresor EKOM DK50 2V

Bezolejowa sprężarka dwucylindrowa dostarczająca do 140 l.min<sup>-1</sup> sprężonego powietrza.

Odpowiednia do klinik stomatologicznych z dwoma unitami i innym sprzętem. Podobny rozmiar, ale prawie dwa razy większa wydajność w porównaniu z wersją jednocylindrową (DK50 PLUS) sprawiają, że tę niedużą sprężarkę można zainstalować także w gabinecie stomatologicznym.



Potrzebujesz  
sprawdzonego **serwisu**  
w swoim gabinecie?

Skorzystaj z naszych  
usług **SERWISOWYCH**

**meditrans**

a Proclinic Group company

zadzwoń lub napisz:

**500 524 719**

serwis@meditrans.pl

- Szybko • Zdalnie • Z gwarancją • Kompleksowo •
- Oryginalne części • Na terenie całej Polski •

Zapewniamy profesjonalną naprawę:

Końcówek: W&H, NSK, KAVO, CHIRANA

Autoklawów: W&H, MELAG, MOCOM, FARO, ENBIO

Piaskarek i skalerów: EMS, KAVO, NSK, WOODPECKER



i wiele więcej!

Więcej informacji na  
[www.meditrans.pl/serwis](http://www.meditrans.pl/serwis)

## dział serwisu



**Łukasz Brożek**

KIEROWNIK  
SERWISU

+48 668 863 999



**Agnieszka Dziewięcka**

KOORDYNATOR  
DS. SERWISU

+48 500 524 719



**Przemysław Pepasiński**

MŁODSZY  
INŻYNIER SERWISU

+48 797 465 024



**Paweł Romanowski**

STARSZY  
INŻYNIER SERWISU

+48 504 495 869



**Damian Różyc**

MŁODSZY  
INŻYNIER SERWISU

+48 501 411 048



**Paweł Ruciński**

MŁODSZY  
INŻYNIER SERWISU

+48 504 288 686



Stwórz swój własny, idealny unit, korzystając z konfiguratora na [www.chirana.pl](http://www.chirana.pl)

## meditrans

a Proclinic Group company

MEDITRANS sp. z o.o. sp.k.  
ul. Podlasie 16c,  
25-108 Kielce  
[www.meditrans.pl](http://www.meditrans.pl)

**Niniejsza ulotka przeznaczona jest dla specjalistów w dziedzinie stomatologii lub osób związanych zawodowo z branżą medyczną.**

Podane w ulotce informacje nie są ofertą handlową w rozumieniu art. 66 Kodeksu Cywilnego. Wszystkie ceny zawierają podatek VAT.

Ceny mogą ulec zmianom bez zawiadomienia w przypadku zmian cen producentów, przepisów celnych, przepisów podatkowych lub innych niezależnych przyczyn.

Promocje zawarte w niniejszej ulotce trwają do 28.06.2024 r., chyba że zaznaczono inaczej lub do wyczerpania zapasów magazynowych. Wszystkie znaki towarowe niebędące własnością firmy Meditrans zostały użyte jedynie w celu informacyjnym i są wyłączną własnością ich prawnych właścicieli. Firma Meditrans nie ponosi odpowiedzialności za błędy w druku.